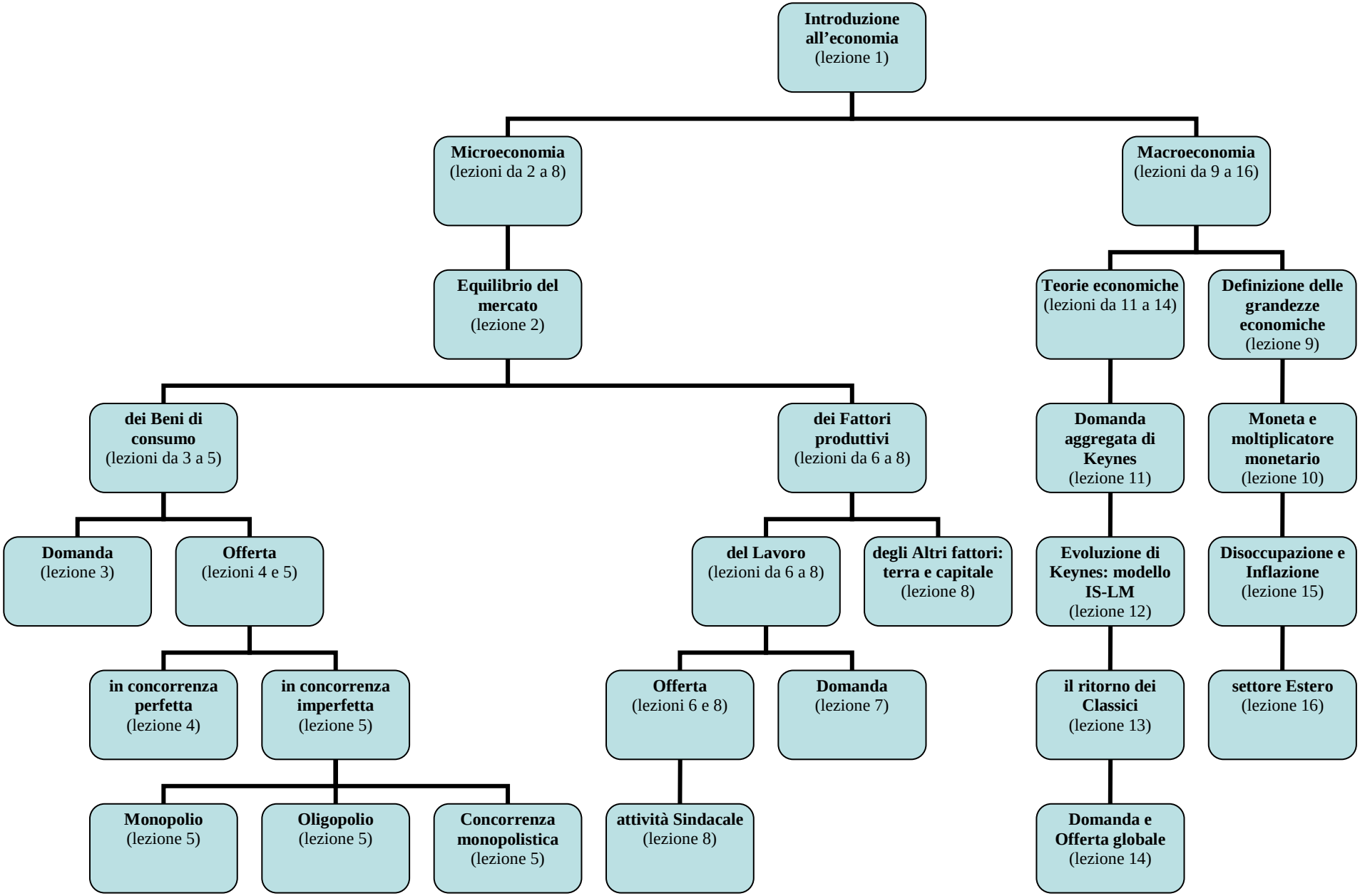
Introduzione all'economia (lezione 1)
Microeconomia (lezioni da 2 a 8)
Macroeconomia (lezioni da 9 a 16)
Equilibrio del mercato (lezione 2)
Teorie economiche (lezioni da 11 a 14)
Definizione delle grandezze economiche (lezione 9)
dei Beni di consumo (lezioni da 3 a 5)
dei Fattori produttivi (lezioni da 6 a 8)
Domanda aggregata di Keynes (lezione 11)
Moneta e moltiplicatore monetario (lezione 10)
Domanda (lezione 3)
Offerta (lezioni 4 e 5)
del Lavoro (lezioni da 6 a 8)
degli Altri fattori: terra e capitale (lezione 8)
Evoluzione di Keynes: modello IS-LM (lezione 12)
Disoccupazione e Inflazione (lezione 15)
in concorrenza perfetta (lezione 4)
in concorrenza imperfetta (lezione 5)
Offerta (lezioni 6 e 8)
Domanda (lezione 7)
il ritorno dei Classici (lezione 13)
settore Estero (lezione 16)
Monopolio (lezione 5)
Oligopolio (lezione 5)
Concorrenza monopolistica (lezione 5)
attività Sindacale (lezione 8)
Domanda e Offerta globale (lezione 14)